KOVOD
KOVOD Postojna, d.o.o.

Številka: 96/M-21/VAR
Postojna, 28.05.2021

GEODETSKA DRUŽBA, GEODEZIJA, INFORMATIKA IN STORITVE D.O.O.
GERBIČEVA ULICA 59C

1000 LJUBLJANA

Javno podjetje KOVOD POSTOJNA, vodovod, kanalizacija, d.o.o., Postojna izdaja na podlagi 12. člena Zakona o gospodarskih javnih službah (Ur.l.RS, št.32/93, 30/98-ZZLPPO, 127/06-ZJZP, 38/10-ZUKN in 57/11-ORZGJS40), 31. člena Gradbenega zakona (Ur.l.RS, št.61/17 in 72/17 -popr.), 7.člena Odloka o oskrbi s pitno vodo na območju občine Postojna (Ur. l. RS, št. 81/13) in 8. člena Odloka o odvajanju in čiščenju komunalne in padavinske odpadne vode na območju Občine Postojna (Ur. l. RS, št. 81/13, 18/15)

MNENJE – VAROVALNI PAS

- Uvedba komasacije in aglomelioracije na komasacijskem območju Slavina

Investitor Sklad kmetijskih zemljišč in gozdov Republike Slovenije je dne 10.05.2021 po pooblaščencu GEODETSKA DRUŽBA, GEODEZIJA, INFORMATIKA IN STORITVE D.O.O. zaprosil za mnenje za izvedbo komasacije in agromelioracije upravne komasacije kmetijskih zemljišč Slavina.

Pri pregledu Predloga idejne zasnove ureditve komasacijskega območja Slavina, izdelanega pri GEODETSKA DRUŽBA, GEODEZIJA, INFORMATIKA IN STORITVE D.O.O. je razvidno, da na območju komasacije poteka javni vodovod.

1. V območju, ki je opredeljeno kot varovalni pas javnih vodovodnih objektov in napeljav, ki so v upravljanju izvajalca javne službe ni dovoljena izravnava in odstranitev kamnitih osamelcev.
2. Vsi ostali posegi v varovalnem pasu vodovodnega omrežja morajo biti izvedeni po zahtevah veljavnih tehničnih predpisov in normativov. Poleg tega se morajo izvesti tudi potrebni varstveni in organizacijski ukrepi, s katerimi se zagotovi:
   - varnost vodovodnih objektov in napeljav,
   - higiensko neoporečnost vode.
3. **Z upravljavcem javnega vodovoda se je potrebno dogovoriti za nadzor nad izvajanjem gradbenih del v varovalnem pasu obstoječega javnega vodovodnega omrežja.**
   Kontaktna oseba:
   - vodovod: Leopold Kirn, tel: 041 310 082
4. V primeru, da zaradi izgradnje predmetnih del nastane škoda na objektih in napravah Kovod-a Postojna, d.o.o. in gospodarski javni infrastrukturi jo je investitor dolžan povrniti.

KOVOD

Pripravila:
Lucija Zwölf

KOVOD
Javno podjetje Kovod Postojna,
vodovod, kanalizacija d.o.o., Postojna
Jerše 3, SI-6230 Postojna 3

Direktor:
David Penko

Poslati:

- naslovniku – priporočeno s povratnico
- lidija.grilc@gdl.si - email



Slika 1: Prikaz javnega vodovoda na območju komasacije. Rdeča črtkasta črta prikazuje opuščeni javni vodovod, modra črta pa delujoč javni vodovod.

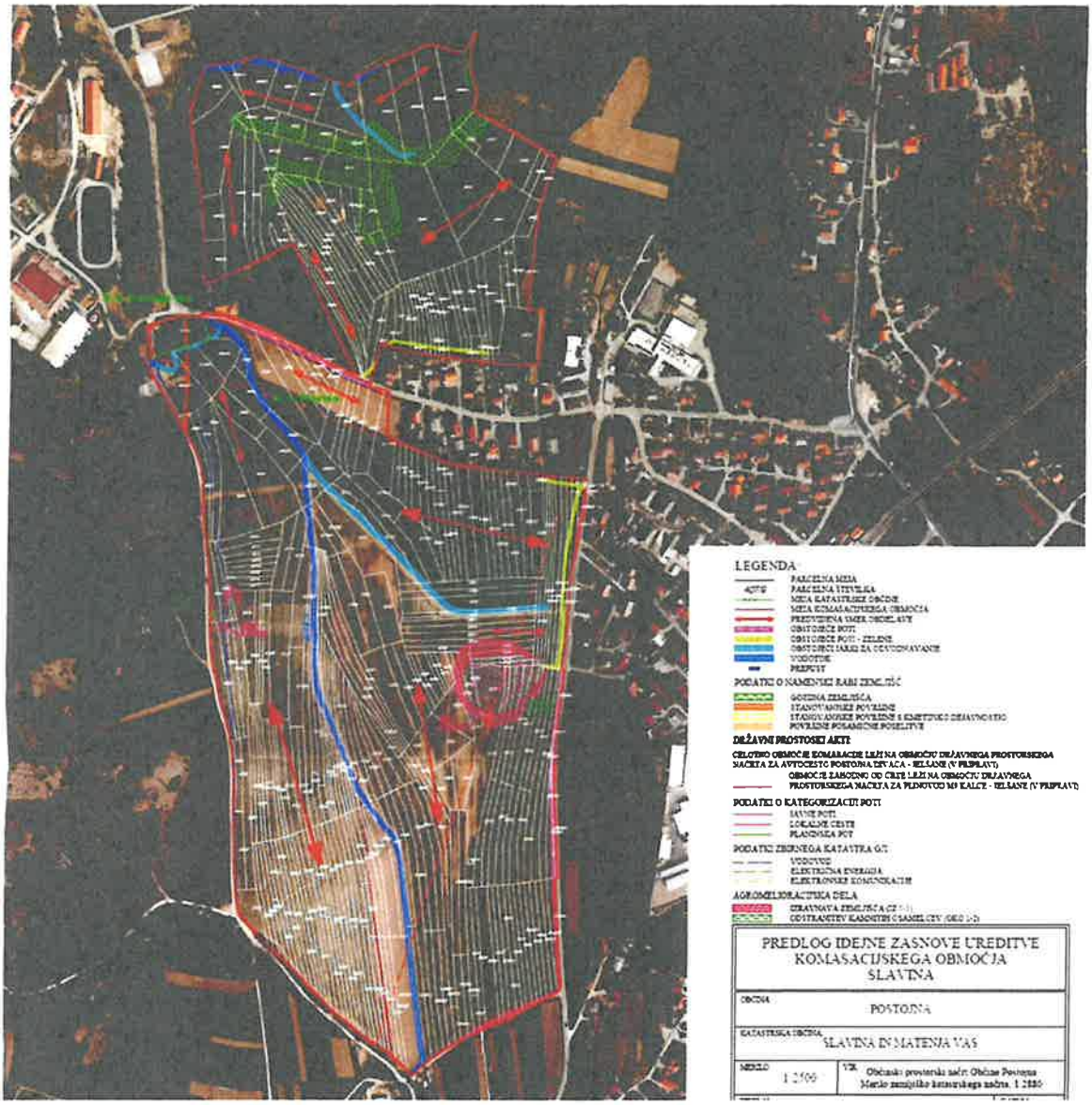

Slika 2: Predlog idejne zasnove ureditve komasacijskega območja Slavina.